Схема градостроительного зонирования территории муниципального образования "Стакановский сельсовет" Черемисиновского района Курской области

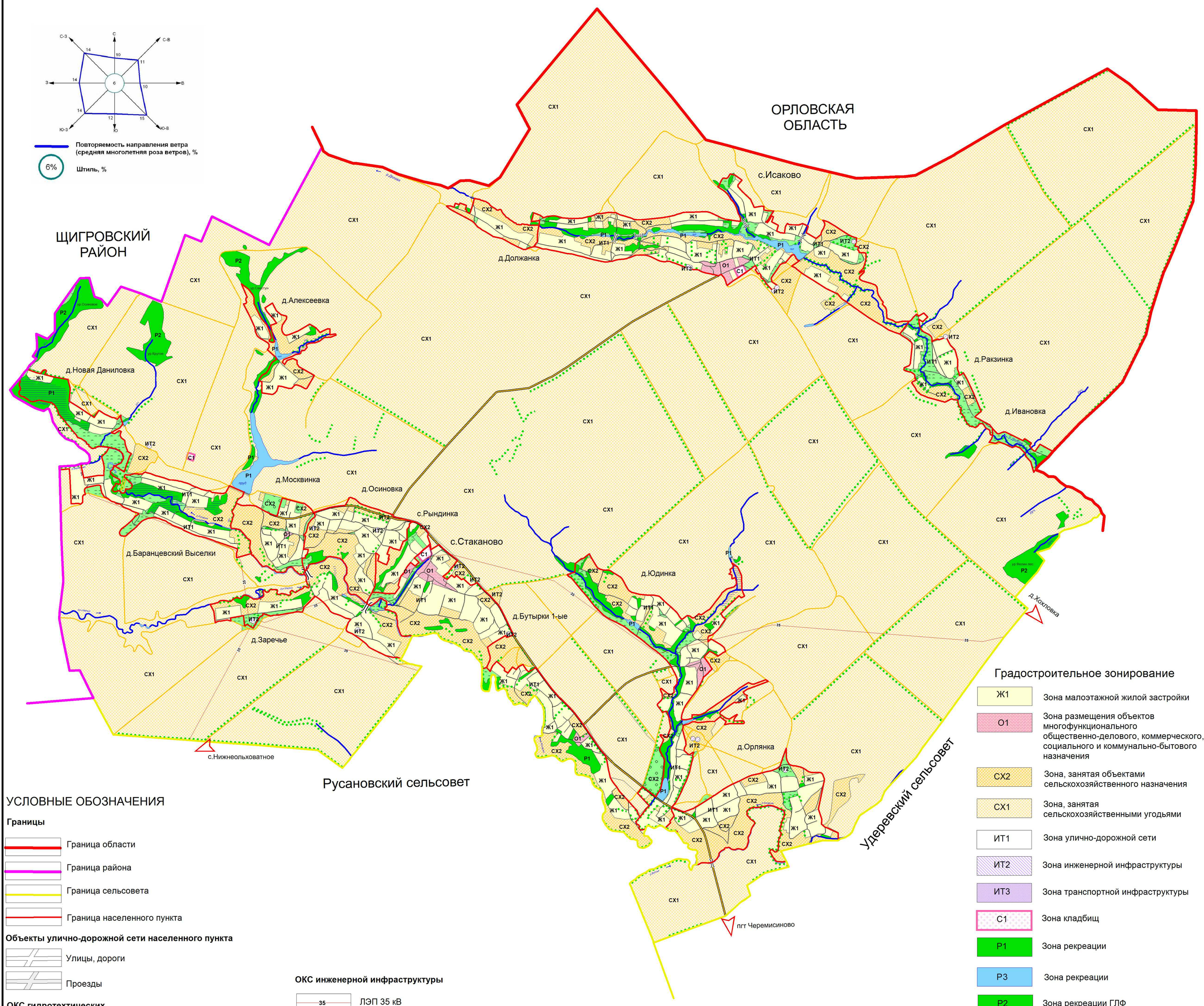

УСЛОВНЫЕ ОБОЗНАЧЕНИЯ

Границы

- Граница области
- Граница района
- Граница сельсовета
- Граница населенного пункта

Объекты улично-дорожной сети населенного пункта

- Улицы, дороги
- Проезды

ОКС гидротехтических сооружений

- Плотина
- Дамба

ОКС железнодорожного транспорта

- Железная дорога прочая электрифицированная

ОКС внешнего автомобильного транспорта

- Автомобильная дорога межмуниципального значения с асфальтным покрытием
- Автомобильная дорога с асфальтным и грунтовым покрытием

ОКС транспортных сооружений

- Мост

ОКС инженерной инфраструктуры

- 35 ЛЭП 35 кВ

Поверхностные водные объекты

- Река, ручей
- Пруды, озера
- Болото, заболоченность

Растительность

- Леса густые, питомники, сплошные заросли кустарника
- Луговая растительность
- Сад
- Озеленение вдоль дорог

(ОТПЕЧАТАНА В МАСШТАБЕ В 1 СМ : 870 М)

Изм.	Нач. уч.	Лист	№ док.	Подп.	Дата

Схема градостроительного зонирования территории муниципального образования "Стакановский сельсовет" Черемисиновского района Курской области

Графические материалы обоснования внесения изменений в Правила землепользования и застройки муниципального образования "Стакановский сельсовет" Черемисиновского района Курской области

Стадия	Лист	Листов
	1	2

Схема градостроительного зонирования территории муниципального образования "Стакановский сельсовет" Черемисиновского района Курской области Масштаб 1:25000