

Карта градостроительного зонирования части территории населенных пунктов: д. Ефремовка, д. Ивановка, д. Становое, д. Сухой Хутор, д. Хмелевская, д. Безобразово, д. Садовка, д. Карасевка, д. Камышевка, д. Серединка, д. Филишкины, д. Бутырки, д. Косоржа, д. Низ, д. Сулаевка, д. Чапичи, д. Исаково, с. Старые Савины, с. Чернянка, с. Старые Савины, с. Новые Савины муниципального образования "Краснополянский сельсовет" Черемисиновского района Курской области.

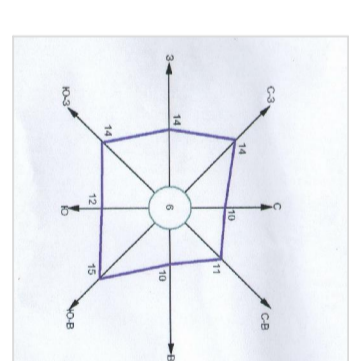

Краснополянский сельсовет

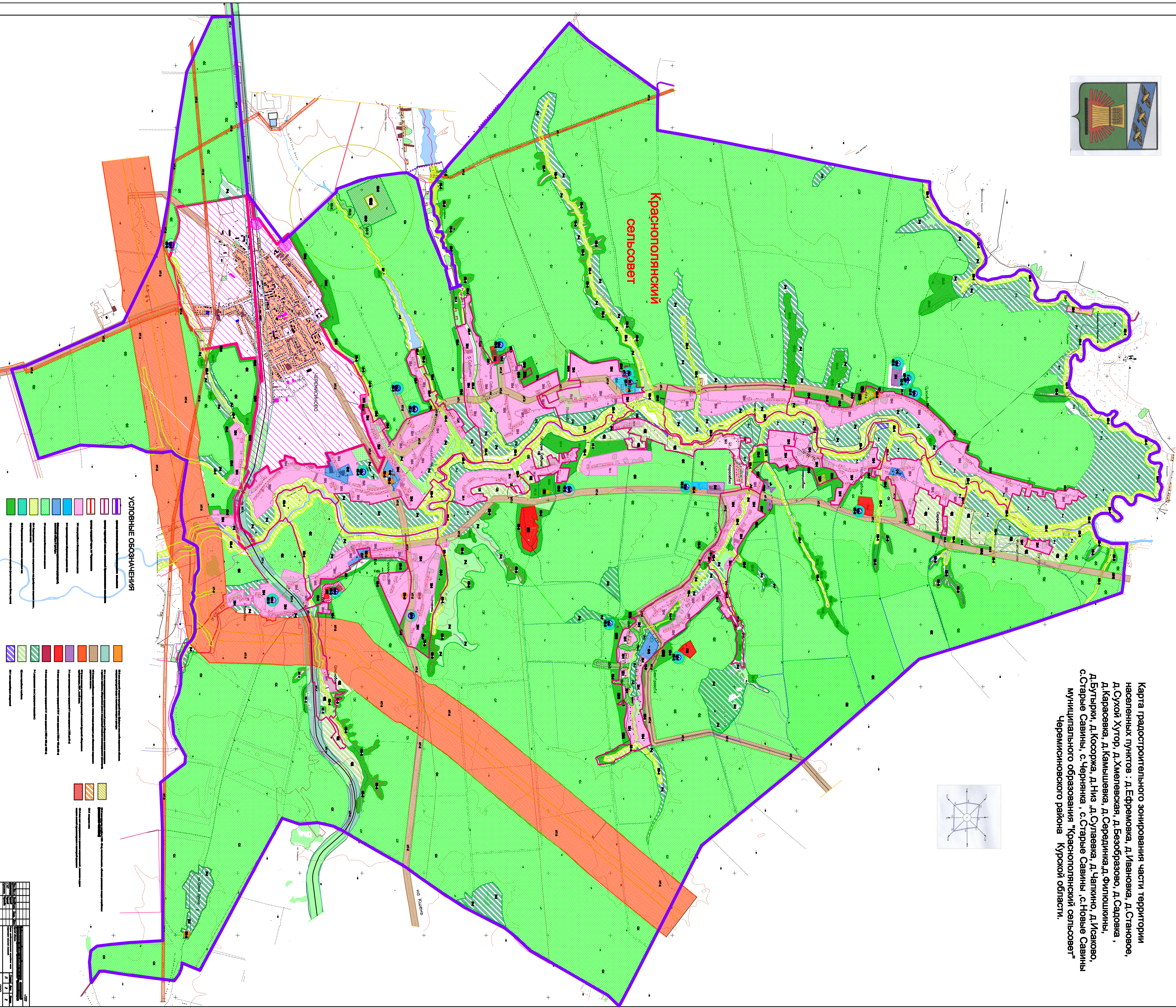

Условные обозначения

Legend for the zoning map, detailing symbols and colors for different types of land use and boundaries.

- Residential zones:**
 - Red: Residential zone with individual plots.
 - Orange: Residential zone with individual plots (sub-zone).
 - Yellow: Residential zone with individual plots (sub-zone).
 - Green: Residential zone with individual plots (sub-zone).
 - Blue: Residential zone with individual plots (sub-zone).
 - Purple: Residential zone with individual plots (sub-zone).
- Other zones and boundaries:**
 - Light green: Agricultural zone.
 - Light blue: Water bodies.
 - Dark green: Forests.
 - Diagonal lines: Boundaries between different types of land use.
 - Orange lines: Boundaries of the settlement area.

1:500	1:2000	1:5000	1:10000	1:25000
0.1	0.2	0.5	1	2.5
10	20	50	100	250
500	1000	2500	5000	10000